

# फूल (FLOWERS)



**DAISY**

डेजी

गुलबहार



**HIBISCUS**

हिबिस्कस

गुड़हल



**JASMINE**

जैसमीन

चमेली



**LOTUS**

लोटस

कमल



**MARIGOLD**

मैरीगोल्ड

गेंदा



**MAGNOLIA**

मैग्नोलिया

चम्पा



**OLEANDER**

ओलिएण्डर

कनेर



**PERIWINKLE**

पेरीविंकल

सदाबहार



**ROSE**

रोज़

गुलाब



**SUNFLOWER**

सनफ्लावर

सूर्यमुखी



# फल (Fruits)

	<b>APPLE</b>	एप्पल	सेब
	<b>BANANA</b>	बनाना	केला
	<b>CUCUMBER</b>	कुकुम्बर	खीरा
	<b>GUAVA</b>	ग्वावा	अमरुद
	<b>GRAPES</b>	ग्रेप्स	अंगूर
	<b>MANGO</b>	मैंगो	आम
	<b>ORANGE</b>	औरेंज	सन्तरा
	<b>PAPAYA</b>	पपाया	पपीता
	<b>PEAR</b>	पियर	नाशपाती
	<b>WATERMELON</b>	वाटर मेलन	तरबूज

**PINEAPPLE** (अनानास), **SWEET LIME** (मौसम्बी), **LITCHI** (लीची), **DATE** (खजूर)

**MUSKMELON** (खरबूजा), **POMEGRANATE** (अनार), **CUSTARD APPLE** (शरीफा)

**GOOSE BERRY** (आँवला), **BLACK BERRY** (जामुन), **MULBERRY** (शहतूत)



# सब्जियाँ (Vegetables)

	<b>ARUM</b>	अरम	घुइयाँ
	<b>BRINJAL</b>	ब्रिंजल	बैंगन
	<b>CABBAGE</b>	कैबेज	गोभी
	<b>CAULIFLOWER</b>	कालीफ्लावर	फूलगोभी
	<b>JACK FRUIT</b>	जैक फ्रूट	कटहल
	<b>PEAS</b>	पीज	मटर
	<b>POTATO</b>	पटेटो	आलू
	<b>PUMPKIN</b>	पम्पकिन	कद्दू

**LADY FINGER** (भिण्डी), **CARROT** (गाजर), **RADISH** (मूली)  
**TURNIP** (शलजम), **BEETROOT** (चुकन्दर), **ONION** (प्याज)  
**GARLIC** (लहसुन), **GINGER** (अदरक), **GREEN CHILLI** (हरी मिर्च)  
**CAPSICUM** (शिमला मिर्च), **SPINACH** (पालक), **DRUMSTICK** (सहजन)  
**RUNNER BEANS** (सेम), **BOTTLE GOURD** (लौकी), **BITTER GOURD** (करेला)



# पक्षियों के नाम (BIRDS)

	<b>CROW</b>	क्रो	कौआ
	<b>PIGEON</b>	पिजन	कबूतर
	<b>PARROT</b>	पैरट	तोता
	<b>CRANE</b>	क्रेन	सारस
	<b>HERON</b>	हेरन	बगुला
	<b>DUCK</b>	डक	बत्तख
	<b>HEN</b>	हेन	मुर्गी
	<b>OWL</b>	आउल	उल्लू
	<b>PEACOCK</b>	पीकॉक	मोर
	<b>SPARROW</b>	स्पैरो	गौरैया



# पालतू जानवर (Domestic Animals)

	<b>BUFFALO</b>	बफैलो	भैंस
	<b>COW</b>	काउ	गाय
	<b>CAMEL</b>	कैमल	ऊँट
	<b>CAT</b>	कैट	बिल्ली
	<b>DOG</b>	डॉग	कुत्ता
	<b>DONKEY</b>	डंकी	गधा
	<b>GOAT</b>	गोट	बकरी
	<b>HORSE</b>	हॉर्स	घोड़ा
	<b>PIG</b>	पिग	सुअर
	<b>RABBIT</b>	रैबिट	खरगोश
	<b>SHEEP</b>	शीप	भेड़
	<b>OX</b>	ऑक्स	बैल



# जंगली जानवर (Wild Animals)

TLM/006

	<b>BEAR</b>	बियर	भालू
	<b>DEER</b>	डियर	हिरन
	<b>ELEPHANT</b>	एलीफैण्ट	हाथी
	<b>FOX</b>	फॉक्स	लोमड़ी
	<b>GORILLA</b>	गोरिल्ला	वनमानुष
	<b>JACKAL</b>	जैकॉल	सियार
	<b>KANGAROO</b>	कंगारु	कंगारु
	<b>LION</b>	लायन	शेर
	<b>TIGER</b>	टाइगर	बाघ
	<b>ZEBRA</b>	जेब्रा	चित्तीदार घोड़ा

**HYENA** (लकड़बग्घा), **MONGOOSE** (नेवला), **WOLF** (भेड़िया)  
**RHINOCEROS** (गैण्डा), **GIRAFFE** (जिराफ), **STAG** (बारहसिंघा)  
**MONKEY** (बंदर), **HIPPOPOTAMUS** (दरियाई घोड़ा)



# यातायात के साधन (Transport)



**HELICOPTER** हेली कॉप्टर



**AEROPLANE** एरोप्लेन हवाई जहाज



**SHIP** शिप पानी का जहाज



**BOAT** बोट नाव



**TRAIN** ट्रेन रेलगाड़ी



**TRUCK** ट्रक



**BUS** बस



**CAR** कार



**AUTO RIKSHAW** आटो रिक्शा



**MOTOR CYCLE** मोटर साइकिल



**BICYCLE** बाइसिकल साइकिल

थल मार्ग ★ जल मार्ग ★ वायु मार्ग



# शरीर के अंग (त्रिभाषीय)



Forehead

माथा

मस्तकम्

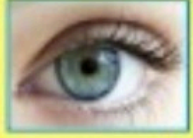

Eye

आँख

नेत्रम्

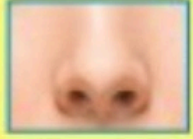

Nose

नाक

नासिका



Ear

कान

कर्णः



Mouth

मुँह

मुखम्

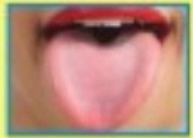

Tongue

जीभ

जिह्वा

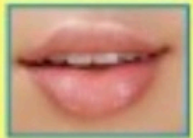

Lips

ओठ

ओष्ठः



Teeth

दाँत

दन्ताः



Hand

हाथ

करः

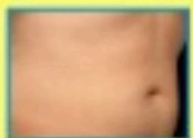

Stomach

पेट

उदरम्



Waist

कमर

कटिः



Leg

पैर

चरणः



# मुद्रा ज्ञान

TLM#010

एक रुपया  1

दो रुपये  2

पाँच रुपये  5

दस रुपये  10

बीस रुपये  20

पचास रुपये  50

सौ रुपये  100

पाँच सौ रुपये  500

दो हजार रुपये  2000



# हमारे सहयोगी

TLM#025



कुम्हार Potter



बढ़ई Carpenter



लोहार Blacksmith



सोনার Goldsmith



मोची Cobbler



नाई Barber



मिस्त्री Mason



अध्यापक Teacher



सब्जी बेचने वाला  
Vegetable Seller



दूध वाला Milkman



चालक Driver



चिकित्सक Doctor



डाकिया Postman



परिचारिका Nurse



# ज्यामितीय आकृतियाँ

TLMP013



वृत्त Circle

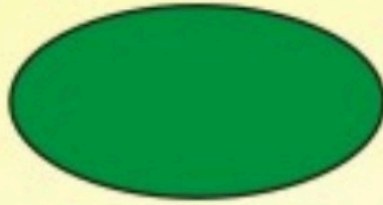

अण्डाकार Oval



त्रिभुज Triangle



चतुर्भुज Quadrilateral



वर्ग Square



आयत Rectangle

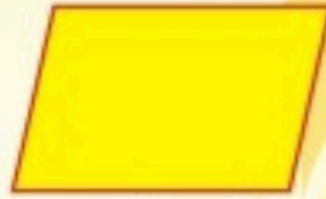

समान्तर चतुर्भुज Parallelogram



समचतुर्भुज Rhombus



पंचभुज Pentagon



षट्भुज Hexagon



सप्तभुज Heptagon



अष्टभुज Octagon



सितारा Star



अर्द्धचन्द्राकार Crescent



गोलाकार Sphere



शंकु Cone



घनाभ Rectangular Prism



बेलन Cylinder



पिरामिड Pyramid



घन Cube



# अच्छी आदतें (Good Habits)

TLM012

Wake-up Early In Morning

रोज सुबह जल्दी उठना

Exercise Daily

रोज व्यायाम करना

Brush-up Teeth Daily

रोज दाँत साफ करना

Take Bath Daily

रोज स्नान करना

Pray To God Daily

रोज प्रार्थना करना

Salute Parents Daily

रोज माता-पिता को अभिवादन करना

Keep Hands And Nail Clean

हाथ और नाखून साफ रखना

Wear Neat & Clean Clothes

रोज साफ-सुथरे कपड़े पहनना

Wash Hands Before & After Eat

खाने से पहले और बाद में हाथ धुलना

Take Meal On Time

रोज समय पर भोजन करना

Go To School Daily On Time

रोज समय पर विद्यालय जाना

Be Attentive In Classroom

रोज कक्षा में एकाग्र रहना

Do Homework On Time

रोज समय पर गृहकार्य करना

Go To Bed Early On Time

प्रतिदिन समय से सोना





# परिवार (Family)

TLMR011

Grand Father

ग्रैंड फादर

बाबा

Grand Mother

ग्रैंड मदर

दादी

Mother

मदर

माँ

Father

फादर

पिता

Brother

ब्रदर

भाई

Sister

सिस्टर

बहन

Uncle

अंकल

चाचा, फूफा, मामा

Aunty

आंटी

चाची, बुआ, मामी

Son

सन

बेटा

Daughter

डॉटर

बेटी

Husband

हसबैण्ड

पति

Wife

वाइफ

पत्नी

Nephew

नेपहिव

भतीजा, भाज्जा

Niece

नाइसी

भतीजी, भाज्जी

Father in Law

फादर इन लॉ

ससुर

Mother in Law

मदर इन लॉ

सास

Brother in Law

ब्रदर इन लॉ

साला

Sister in Law

सिस्टर इन लॉ

भाभी



# रंग (तीन भाषाओं में)

TLMPCC

	<b>RED</b>	रेड	लाल	लोहितः
	<b>YELLOW</b>	येलो	पीला	पीतः
	<b>BLUE</b>	ब्लू	नीला	नीलः
	<b>PURPLE</b>	पर्पल	बैंगनी	धूमलः
	<b>GREEN</b>	ग्रीन	हरा	हरितः
	<b>ORANGE</b>	ऑरेन्ज	नारंगी	कौसुम्भः
	<b>BLACK</b>	ब्लैक	काला	श्यामः
	<b>BROWN</b>	ब्राउन	भूरा	श्यावः
	<b>WHITE</b>	व्हाइट	सफेद	श्वेतः



# दिनों के नाम (हिन्दी व अंग्रेजी भाषा में)

**MONDAY**

मण्डे

सोमवार

**TUESDAY**

ट्यूज्डे

मंगलवार

**WEDNESDAY**

वेडनरडे

बुधवार

**THURSDAY**

थर्सडे

गुरुवार

**FRIDAY**

फ्राइडे

शुक्रवार

**SATURDAY**

सैटरडे

शनिवार

**SUNDAY**

सण्डे

रविवार

1 सप्ताह में 7 दिन एवं  
1 दिन में 24 घण्टे होते हैं



# महीनों के नाम (Months Name)

			दिनों की संख्या
JANUARY	जनवरी	माघ	31
FEBRUARY	फरवरी	फाल्गुन	28
MARCH	मार्च	चैत्र	31
APRIL	अप्रैल	वैशाख	30
MAY	मई	ज्येष्ठ	31
JUNE	जून	आषाढ़	30
JULY	जुलाई	श्रावण	31
AUGUST	अगस्त	भाद्रपद	31
SEPTEMBER	सितम्बर	आश्विन	30
OCTOBER	अक्टूबर	कार्तिक	31
NOVEMBER	नवम्बर	मार्गशीष	30
DECEMBER	दिसम्बर	पौष	31

1 साल में 12 महीने होते हैं।

1 साल = 365 या 366 दिन



# 1 से 100 तक गिनतियाँ

TLR017

1 एक	11 ग्यारह	21 इक्कीस	31 इकतीस	41 इकतालीस	51 इक्यावन	61 इकसठ	71 इकहत्तर	81 इक्यासी	91 इक्यानबे
2 दो	12 बारह	22 बाईस	32 बत्तीस	42 बयालीस	52 बावन	62 बासठ	72 बहत्तर	82 बयासी	92 बानबे
3 तीन	13 तेरह	23 तेईस	33 तेतीस	43 तेतालिस	53 तिरपन	63 तिरसठ	73 तिहत्तर	83 तिरासी	93 तिरानबे
4 चार	14 चौदह	24 चौबीस	34 चौतीस	44 चौवालिस	54 चौवन	64 चौसठ	74 चौहत्तर	84 चौरासी	94 चौरानबे
5 पाँच	15 पन्द्रह	25 पचीस	35 पैतीस	45 पैतालीस	55 पचपन	65 पैसठ	75 पचहत्तर	85 पचासी	95 पचानबे
6 छः	16 सोलह	26 छब्बीस	36 छत्तीस	46 छियालीस	56 छप्पन	66 छियासठ	76 छिहत्तर	86 छियासी	96 छियानबे
7 सात	17 सत्रह	27 सत्ताईस	37 सैंतीस	47 सैंतालीस	57 सत्तावन	67 सरसठ	77 सतहत्तर	87 सत्तासी	97 सत्तानबे
8 आठ	18 अठारह	28 अट्ठाईस	38 अड़तीस	48 अड़तालीस	58 अट्ठावन	68 अरसठ	78 अठहत्तर	88 अट्ठासी	98 अट्ठानबे
9 नौ	19 उन्नीस	29 उनतीस	39 उनतालीस	49 उनचास	59 उनसठ	69 उनहत्तर	79 उन्नासी	89 नवासी	99 निन्यानबे
10 दस	20 बीस	30 तीस	40 चालीस	50 पचास	60 साठ	70 सत्तर	80 अरसी	90 नब्बे	100 सौ



## 2 का पहाड़ा

$2 \times 1 = 2$

$2 \times 2 = 4$

$2 \times 3 = 6$

$2 \times 4 = 8$

$2 \times 5 = 10$

$2 \times 6 = 12$

$2 \times 7 = 14$

$2 \times 8 = 16$

$2 \times 9 = 18$

$2 \times 10 = 20$

## 3 का पहाड़ा

$3 \times 1 = 3$

$3 \times 2 = 6$

$3 \times 3 = 9$

$3 \times 4 = 12$

$3 \times 5 = 15$

$3 \times 6 = 18$

$3 \times 7 = 21$

$3 \times 8 = 24$

$3 \times 9 = 27$

$3 \times 10 = 30$

## 4 का पहाड़ा

$4 \times 1 = 4$

$4 \times 2 = 8$

$4 \times 3 = 12$

$4 \times 4 = 16$

$4 \times 5 = 20$

$4 \times 6 = 24$

$4 \times 7 = 28$

$4 \times 8 = 32$

$4 \times 9 = 36$

$4 \times 10 = 40$

## 5 का पहाड़ा

$5 \times 1 = 5$

$5 \times 2 = 10$

$5 \times 3 = 15$

$5 \times 4 = 20$

$5 \times 5 = 25$

$5 \times 6 = 30$

$5 \times 7 = 35$

$5 \times 8 = 40$

$5 \times 9 = 45$

$5 \times 10 = 50$



## गणित के चिह्न



प्रतिशत %

बड़ा है &gt;

छोटा है &lt;



## ALPHABETS (Capital & Cursive)

A B C D E F G H I J K L M

N O P Q R S T U V W X Y Z

a b c d e f g h i j k l m

n o p q r s t u v w x y z

## स्वर व मात्राएँ

अ- आ- इ- ई- उ- ऊ- ऋ-

ए- ऐ- ओ- औ- अं- अः-

## व्यंजन (Consonants)

क Ka	ख Kha	ग Ga	घ Gha	ङ Na
च Cha	छ Chha	ज Ja	झ Jha	ञ Na
ट Ta	ठ Tha	ड Da	ढ Dha	ण Na
त Ta	थ Tha	द Da	ध Dha	न Na
प Pa	फ Pha	ब Ba	भ Bha	म Ma
य Ya	र Ra	ल La	व Va	श Sha
ष Sa	स Sa	ह Ha	क्ष Ksha	त्र Tra
		ज्ञ Gya		



# समय एवं मापन

TLM0014

$$1 \text{ मिनट} = 60 \text{ सेकेण्ड}$$

$$1 \text{ घण्टा} = 60 \text{ मिनट}$$

$$1 \text{ दिन} = 24 \text{ घण्टे}$$

$$1 \text{ सप्ताह} = 7 \text{ दिन}$$

$$1 \text{ माह} = 30 \text{ दिन}$$

$$1 \text{ वर्ष} = 12 \text{ महीने}$$

$$1 \text{ किलोग्राम} = 1000 \text{ ग्राम}$$

$$1 \text{ हेक्टो ग्राम} = 100 \text{ ग्राम}$$

$$1 \text{ डेका ग्राम} = 10 \text{ ग्राम}$$

$$1 \text{ डेसी ग्राम} = \frac{1}{10} = 0.1 \text{ ग्राम}$$

$$1 \text{ सेन्टी ग्राम} = \frac{1}{100} = 0.01 \text{ ग्राम}$$

$$1 \text{ मिली ग्राम} = \frac{1}{1000} = 0.001 \text{ ग्राम}$$

डेका 10 है किलो 1000, हेक्टो से समझो 100 बार  
दशम डेसी, सवा सेन्टी, है हजारवाँ भाग मिली



# जादुई शब्द (Magic Words)

TLMF020

Please

Excuse  
Me

Welcome

I am  
Sorry

Thank  
You

May I

Can I ?





# ऋतुएँ (Seasons)

YLM019





# पौधे के भाग (Parts of Plant)

TLM #024

बीज से  
पौधे का  
निर्माण

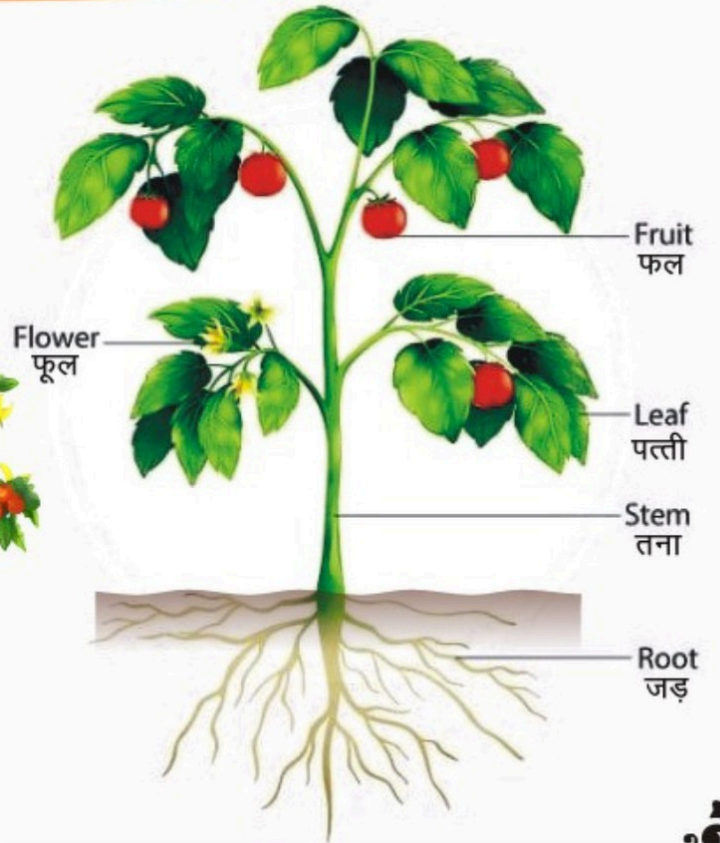



सबसे छोटा ग्रह- बुध

सबसे बड़ा ग्रह- बृहस्पति

लाल ग्रह- मंगल

सबसे चमकीला ग्रह- शुक्र

पृथ्वी का प्राकृतिक उपग्रह- चन्द्रमा

# सौर मण्डल

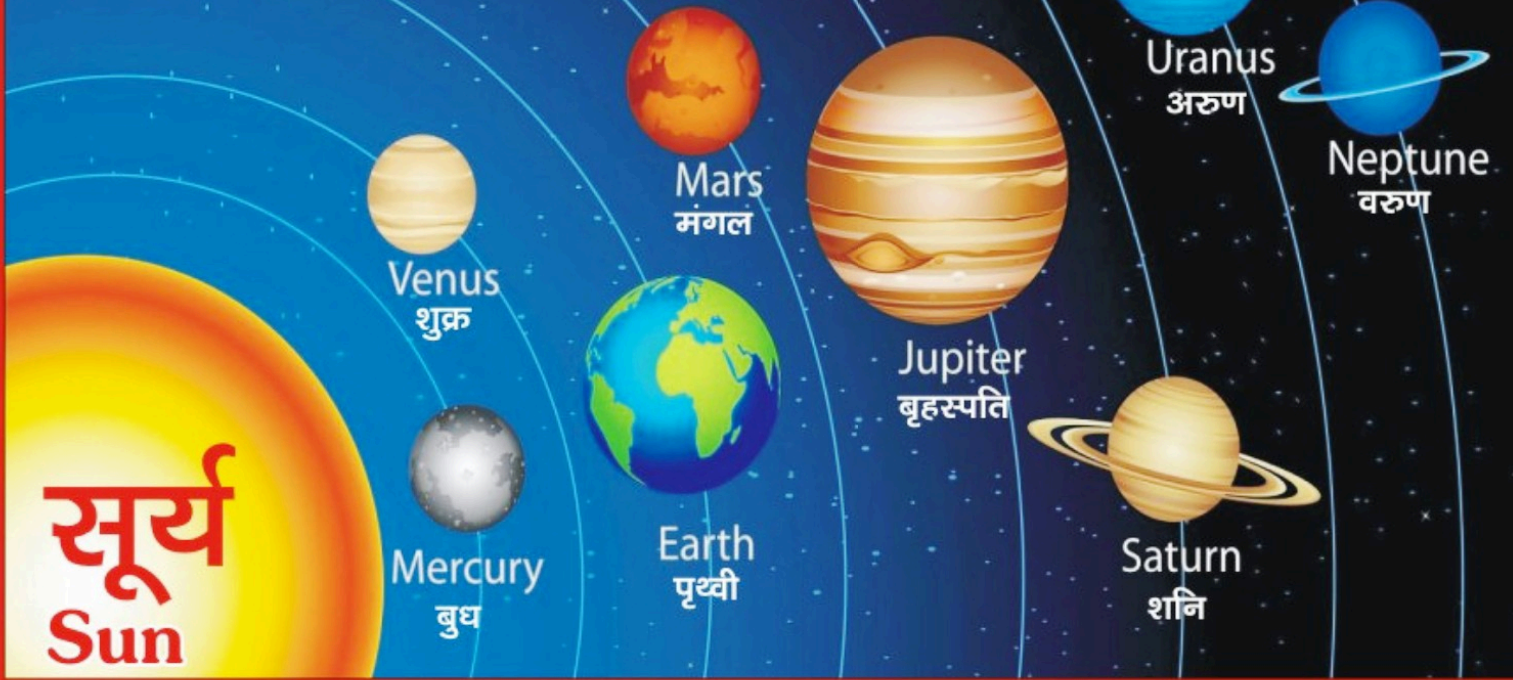



- हमारे देश का नाम → भारत
- भारत की राजधानी → नई दिल्ली
- राष्ट्रीय ध्वज → तिरंगा
- राजभाषा → हिन्दी
- राष्ट्रीय पक्षी → मोर
- राष्ट्रीय पशु → बाघ
- राष्ट्रीय पुष्प → कमल
- राष्ट्रीय वृक्ष → बरगद
- राष्ट्रीय फल → आम
- राष्ट्रीय खेल → मैदानी हॉकी
- राष्ट्रीय चिह्न → अशोक चिह्न
- राष्ट्रीय आदर्श वाक्य → सत्यमेव जयते
- राष्ट्रीय जलीय जीव → गंगा डाल्फिन
- राष्ट्रीय पंचाङ्ग → शक संवत्
- राष्ट्रीय वाद्य यन्त्र → सितार
- राष्ट्रीय शब्द → गीता
- राष्ट्रीय सूचनापत्र → श्वेतपत्र
- राष्ट्रीय नदी → गंगा
- राष्ट्रीय विरासत पशु → हाथी
- राष्ट्रीय धर्म → धर्म निरपेक्ष
- विदेशी नीति → गुट निरपेक्ष
- राष्ट्रीय मिष्ठान → जलेबी
- राष्ट्रीय पकवान → खिचड़ी
- राष्ट्रीय योजना → पंचवर्षीय योजना
- राष्ट्रीय लिपि → देवनागरी
- राष्ट्रीय पुरस्कार → भारत रत्न
- राष्ट्रीय मुद्रा → रुपया ₹
- भारत में धर्म → हिन्दू, मुस्लिम, सिख, इसाई जैन व बौद्ध

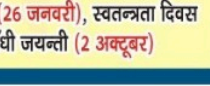
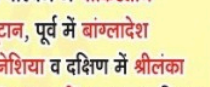
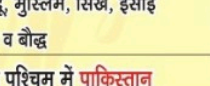

भारत के पड़ोसी देश → उत्तर पश्चिम में पाकिस्तान  
 उत्तर पूर्व में चीन नेपाल व भूटान, पूर्व में बांग्लादेश  
 एवं म्यांमार, दक्षिण पूर्व इण्डोनेशिया व दक्षिण में श्रीलंका  
 राष्ट्रीय पर्व → गणतन्त्र दिवस (26 जनवरी), स्वतन्त्रता दिवस  
 (15 अगस्त) गाँधी जयन्ती (2 अक्टूबर)

# भारत (एक दृष्टि में)



भारत का क्षेत्रफल → 3287590 वर्ग कि.मी. लगभग  
 भारत की जनसंख्या → 132 करोड़ लगभग (जनगणना वर्ष 2011 के अनुसार)  
 भारतीय मानक समय → GMT+5:30  
 भौगोलिक दृष्टि से विश्व में स्थान → सातवाँ  
 जनसंख्या की दृष्टि से विश्व में स्थान → दूसरा  
 भारत में कुल राज्य → 37 (28 राज्य व 9 केन्द्र शासित प्रदेश)

राष्ट्रगान → 'जन-गण-मन' के रचयिता- 'रवीन्द्रनाथ टैगोर' हैं।  
 इसे '52 सेकण्ड' में गाया जाता है।  
 राष्ट्रगीत → 'वन्दे मातरम्' के रचयिता 'बंकिमचन्द्र चटर्जी' हैं।  
 इसे 'आनन्द मठ' से लिया गया है।

TLM #022

## भारत के प्रथम-

- राष्ट्रपति → डॉ० राजेन्द्र प्रसाद  
 उपराष्ट्रपति → डॉ० सर्वपल्ली राधाकृष्णन  
 प्रधानमन्त्री → पं० जवाहर लाल नेहरू  
 उप प्रधानमंत्री → सरदार वल्लभ भाई पटेल  
 गृह मंत्री → सरदार वल्लभ भाई पटेल  
 शिक्षा मंत्री → मौलाना अबुल कलाम आजाद  
 संविधान सभा अध्यक्ष → डॉ० राजेन्द्र प्रसाद  
 संविधान प्रारूप समिति के अध्यक्ष व देश के कानून मंत्री → डॉ० भीमराव अम्बेडकर  
 महिला राष्ट्रपति → प्रतिभा पाटिल  
 महिला प्रधानमंत्री → इन्दिरा गाँधी  
 महिला मुख्यमंत्री → सुचेता कृपलानी  
 महिला राज्यपाल → सरोजिनी नायडू  
 प्रथम महिला लोकसभा अध्यक्ष → मीरा कुमार  
 महिला राजदूत → विजयलक्ष्मी पण्डित  
 महिला आई०पी०एस० → किरण बेदी  
 महिला ओलम्पिक पदक विजेता → कर्णम मल्लेश्वरी  
 महिला एवरेस्ट पर्वतारोही → बछेन्दी पाल (1984)  
 प्रथम महिला अन्तरिक्ष यात्री → कल्पना चावला

## भारत में वर्तमान-

राष्ट्रपति	विदेश मंत्री
उपराष्ट्रपति	शिक्षा मंत्री
प्रधानमन्त्री	सड़क व परिवहन मंत्री
लोकसभा अध्यक्ष	रेल मंत्री
गृह मंत्री	मानव संसाधन विकास मंत्री
रक्षा मंत्री	महिला एवं बाल विकास मंत्री
वित्त मंत्री	स्वास्थ्य एवं परिवार कल्याण मंत्री

## भारतीय सेना के अंग

थल सेना      नौ सेना      वायु सेना

## शासन के अंग





TLM लगाइए प्राथमिक कक्षाओं हेतु  
कक्षाकक्ष सजाइए



25 पीस  
TLM फ्लैक्स बैनर सेट

2500 ₹

Price  
Already  
Included  
with GST

*Dream Enterprises*  
UNNAO

संकलनकर्ता  
हेमन्त सोनी

8004321555



dream1enterprises@gmail.com

